



4 500
personnes
accompagnées



750
salariés



32
établissements
et services

**ADDITIONNONS NOS DIFFÉRENCES
POUR UNE SOCIÉTÉ INCLUSIVE**



Depuis 50 ans l'APAJH Gironde s'est engagée en faveur des enfants, adolescents, adultes à besoins spécifiques ou en situation de handicap.

Association tous handicaps, l'APAJH n'est pas une association ne regroupant que des familles, elle accueille toutes celles et ceux qui entendent œuvrer pour la cause des personnes en situation de handicap.

Les principes de la République, liberté, égalité, fraternité et laïcité sont au cœur de l'engagement de ses membres et de ses actions.

En développant des services et des établissements, l'association entend non seulement répondre aux besoins des personnes et de leur famille mais aussi faire vivre un projet qui place l'individu au cœur de l'action.

Les bénévoles et professionnels agissent pour que vive une société inclusive où chacune et chacun ait sa place dans le respect des différences.

Si l'on peut tirer une certaine fierté de l'œuvre accomplie, il faut aussi reconnaître qu'il reste beaucoup à faire, ceci tant au niveau des mentalités que des réalisations concrètes.

En intégrant les progrès issus de la connaissance et des techniques l'APAJH 33 entend demain comme hier, toujours mieux répondre aux attentes et défis nouveaux et continuer à l'évolution de la société.

Georges Dupon-Lahitte

Président de l'APAJH Gironde

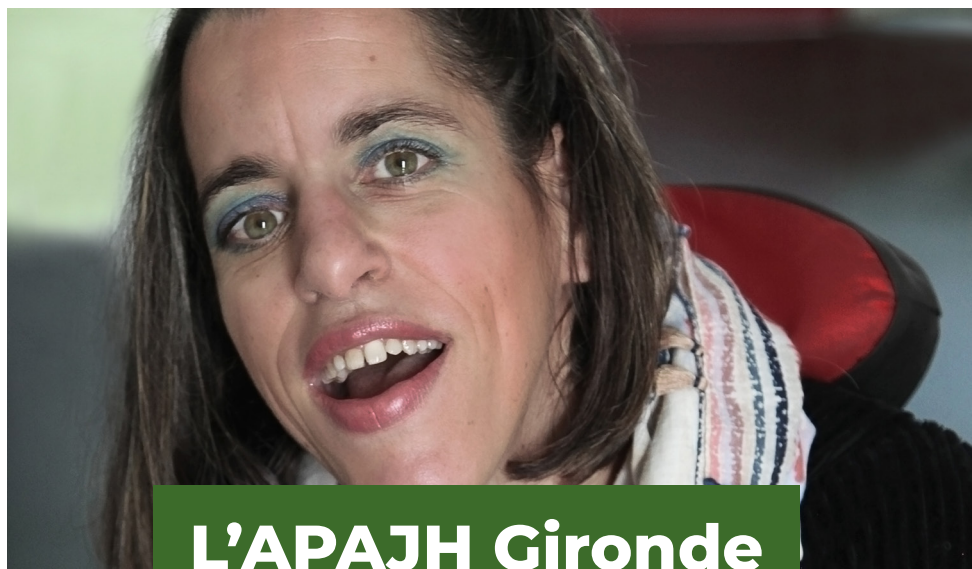

L'APAJH Gironde

50 ans d'histoire, d'engagement et d'action

Créée en 1970, l'APAJH Gironde est dirigée par un conseil d'administration de 21 membres. Elle adhère à la fédération nationale des APAJH (Association pour adultes et jeunes handicapés), association loi 1901 à but non lucratif.

● L'APAJH Gironde promeut depuis son origine une société inclusive qui vise

- ✿ à adapter la cité aux enfants, adolescents et adultes en situation de handicap en contribuant à la mise en œuvre des conditions matérielles et humaines en vue d'un accueil adapté dans un cadre de vie ordinaire ;
- ✿ à modifier la perception du handicap par la société ;
- ✿ à une meilleure inclusion des personnes en situation de handicap dans toute forme de vie sociale.

Elle aide chaque personne à **construire et réaliser son projet de vie** en mettant à sa disposition des services adaptés ou des accueils diversifiés en établissements spécialisés ou en milieu ordinaire.

En Gironde, l'association s'est **engagée en faveur des enfants, adolescents et adultes** à besoins spécifiques ou en situation de handicap. En développant des services et des établissements, l'association entend répondre aux besoins des personnes et de leurs familles et aussi faire vivre un projet qui **place l'individu au cœur de l'action**.



L'APAJH Gironde

Les 6 orientations politiques

Pour promouvoir la place de chaque personne vulnérable et/ou en situation de handicap dans une société inclusive, l'APAJH Gironde en 2017 a défini, 6 orientations politiques qui guident son action.



L'accompagnement de tous les handicaps

L'APAJH Gironde accueille, accompagne et propose des interventions à des personnes présentant toute forme de handicap : intellectuel, psychique, moteur et aussi à des personnes en situation de polyhandicap. Depuis plusieurs années elle s'est engagée fortement dans l'accompagnement de personnes avec des troubles du neurodéveloppement (autisme, Dys ou TDAH trouble du déficit de l'attention avec ou sans hyperactivité). L'un des objectifs est de proposer une offre élargie de prestations spécialisées au sein de ses établissements et services pour enfants et adultes afin de dynamiser les parcours de ces personnes tout au long de leur vie.



Le développement de l'action de l'APAJH Gironde dans les territoires du département de Gironde

Implantée historiquement dans les territoires de Bordeaux-métropole et du Libournais, l'association poursuit et intensifie son empreinte territoriale avec le déploiement de son action sur ces deux secteurs ainsi que sur d'autres territoires de Gironde : le Blayais, le Médoc et le Bassin d'Arcachon.



La scolarisation et l'inclusion sociale des jeunes

L'APAJH de la Gironde accompagne la scolarisation de 2 000 enfants en situation de handicap et à besoins éducatifs particuliers, dans le département. Elle est un **acteur majeur** en Gironde. **Elle promeut des parcours de scolarisation personnalisés, avec une école inclusive et en prévenant l'institutionnalisation.** L'APAJH Gironde rappelle que « permettre aux élèves en situation de handicap d'aller à l'école ordinaire n'est pas seulement une affaire d'accessibilité physique mais aussi une question d'accessibilité pédagogique, dans une dynamique de parcours ».



La professionnalisation et l'insertion professionnelle

L'APAJH Gironde s'engage pleinement dans l'insertion professionnelle des personnes en situation de handicap. L'exercice d'une activité professionnelle représente pour les personnes accompagnées un facteur important d'autonomie et de reconnaissance. L'association propose des dispositifs de professionnalisation et d'accompagnement vers et dans l'emploi, en inscrivant les personnes en fonction de leurs attentes sur des parcours de formation et d'insertion dynamiques, et sur mesure.



L'insertion par le logement et la participation citoyenne

Accéder à un toit, à un habitat digne et adapté à son handicap, à sa dépendance, vivre de façon autonome sont des droits fondamentaux. L'APAJH Gironde qui promeut depuis sa création une société inclusive, se dote d'une politique dynamique en matière d'habitat inclusif et de logement, afin de répondre à ces enjeux majeurs. L'objectif poursuivi est de favoriser, pour les personnes en situation de handicap, un accès à un logement en autonomie et une vie qualitative à domicile, quel que soit leur handicap, dans un habitat inclusif avec un panier de services adaptés aux besoins de la personne.

L'APAJH Gironde promeut également la participation citoyenne des personnes accompagnées et leur inclusion en les aidant à être acteurs de la cité.



L'accompagnement du vieillissement des personnes

Enjeu sociétal majeur, l'APAJH Gironde accompagne les vieillissements de la population au sein de ses structures en développant une offre de service de qualité et en proposant des solutions innovantes dans l'accompagnement. Depuis plusieurs années elle s'engage auprès des personnes atteintes de maladies neurodégénératives.

(Le détail des 6 orientations politiques est consultable sur le site internet de l'APAJH Gironde)





L'APAJH Gironde

Les axes majeurs de la transformation de l'offre de l'association

Pour répondre à ses orientations politiques, l'APAJH Gironde poursuit depuis plusieurs années, la transformation de son offre dans une dynamique d'optimisation et d'amélioration continue de la qualité de ses prestations dans tous ses domaines d'intervention. Elle s'inscrit dans une démarche innovante qui favorise l'inclusion sociale, scolaire, professionnelle, ainsi que l'accès aux droits communs. Elle mène son action par une "désinstitutionnalisation" progressive de certains de ses établissements et services.



Sa stratégie s'articule autour de 4 axes majeurs:



La transformation de son offre vers une logique de parcours et d'inclusion, favorisant l'accès aux droits communs qui se traduit par :

- ✱ La transformation de places d'établissement en service : Sessad, Esat « hors les murs », équipe mobile attachée aux établissements, établissement « ressources », Dispositif Itep - dispositif d'accompagnement médico-éducatif...
- ✱ La création de dispositifs inclusifs dans le droit commun, dans la ville, pour proposer des parcours alternatifs à l'institution : unités d'enseignement externalisées, dispositif d'Emploi accompagné, Habitat inclusif, Groupes d'entraide mutuelle (Gem), Pôle de compétences et de prestations externalisées (PCPE), dispositif Assistants parcours de vie (APV), coordination de cas complexes...
- ✱ Le développement du partenariat avec les aidants par la coéducation et la promotion du pouvoir d'agir des familles.

2

L'évolution de son offre vers une adaptation des pratiques d'intervention qui se traduit par le développement de la psychoéducation avec approches développementales ou cognitivo-comportementales. Elle s'appuie sur une politique de formation ambitieuse, sur le déploiement de supervisions et le recrutement de nouveaux personnels spécialisés.

Le développement de cette expertise s'inscrit dans une démarche d'amélioration continue, attestée par les visites de certification qualité « Cap Handéo ».



3

Le renforcement ou le développement de l'accompagnement des personnes avec des troubles neurodéveloppementaux : autisme, Dys, TDAH (trouble du déficit de l'attention avec ou sans hyperactivité), en développant les pratiques de diagnostic et en proposant des interventions spécialisées répondant aux recommandations des bonnes pratiques de la Haute autorité de santé.

4

La coopération par le développement d'un réseau informel, de chaque structure de l'association, au bénéfice des projets de vie des personnes favorisant ainsi « l'assemblage » de solutions sur mesure. Cette coopération se construit également sur le plan institutionnel en lien avec d'autres opérateurs médico-sociaux, pour de nouvelles réponses adaptées, comme le « dispositif Emploi accompagné », ou le Pôle de compétences et de prestations externalisées (PCPE).





L'APAJH Gironde

Une organisation par pôles et thématiques

L'APAJH Gironde se dote de tous les moyens lui permettant à la fois de procéder à l'évaluation de son offre de service, de ses prestations et aussi d'anticiper l'évolution des besoins des personnes au sein de ses structures et sur le territoire.

Ses activités
sont organisées
en **7**
pôles d'activités

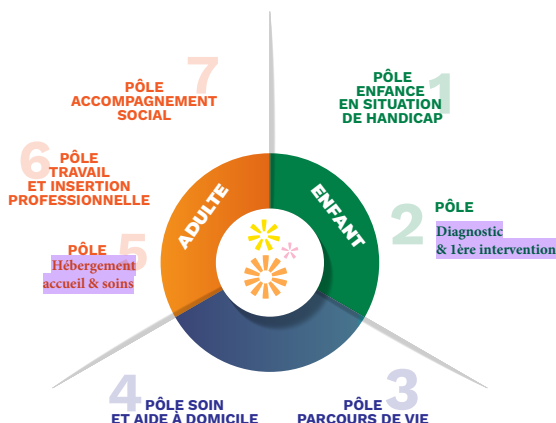

Elles sont animées autour de **6 champs de compétences**, qui, au-delà des services et des établissements, sont le fruit de l'observation de l'évolution de la société et de la constante volonté de s'adapter.

Des champs de compétences sur les thèmes :

- * Accompagnement des situations complexes
- * Autisme et autres troubles du neurodéveloppement
- * Habitat inclusif
- * Insertion professionnelle
- * Polyhandicap et handicap moteur
- * Scolarisation



L'APAJH Gironde

Ses établissements et services

Pôle enfance en situation de handicap

✱ EEAP Archipel Aliénor à Blanquefort :
Etablissement pour enfants et
adolescents polyhandicapés



✱ IEM Eysines :
Institut d'éducation motrice



✱ IMP La Forêt à Eysines :
Institut médico pédagogique



✱ IME Château Terrien à Lussac :
Institut médico éducatif



✱ Ditep L'Hirondelle à Artigues :
Dispositif institut thérapeutique
éducatif et pédagogique



✱ Sessad Les Tournesols à Cenon :
Service d'éducation spéciale
et de soins à domicile



✱ Sessad Libournia à Libourne :
Service d'éducation spéciale
et de soins à domicile



✱ Sessad Burdigala à Bordeaux :
Service d'éducation spéciale
et de soins à domicile



✱ Sessad Dim Déficient intellectuel
moyen à Mérignac : Service d'éducation
spéciale et de soins à domicile



✱ Sessad DMO Déficient moteur
à Bordeaux : Service d'éducation
spéciale et de soins à domicile



Pôle médico-psycho- pédagogique

✱ CMPP rive gauche à Bordeaux et Pessac :
centre médico psycho pédagogique
et pôle neurodéveloppemental



✱ CMPP rive droite à Cenon et Libourne :
centre médico psycho pédagogique
et pôle neurodéveloppemental



✱ CMPP Bassin d'Arcachon au Teich :
centre médico psycho pédagogique



Pôle travail et insertion professionnelle

✱ Sessad pro du libournais à Libourne :
Service d'éducation spéciale
et de soins à domicile



✱ Sessad Pro Bordeaux métropole :
Service d'éducation spéciale
et de soins à domicile



✱ Esat Les ateliers d'Ornon à Villenave
d'Ornon : Etablissement
et service d'aide par le travail



 Dispositif emploi accompagné
Handamos !



✱ Dispositif Esat « Hors murs » :
Etablissement et service d'aide
par le travail



Pôle accompagnement social

✱ SAVS Bordeaux métropole :
Service d'accompagnement
à la vie sociale



✱ SAVS Libournais :
Service d'accompagnement
à la vie sociale



✱ SAVS Montpon : Service
d'accompagnement à la vie sociale



✱ Service mandataire
judiciaire Bordeaux



✱ ~~Service Masp Bordeaux~~ Mesure
d'accompagnement social personnalisé

✱ Gem Groupe d'entraide mutuelle
« L'union de l'Isle »
à Saint-Seurin-sur-L'Isle



 Mission Habitat inclusif



Pôle soins et autonomie

✱ Coj Centre occupationnel
de jour à Pessac



✱ Foyer occupation Marc Bœuf
à Saint-Médard-en-Jalles



✱ Mas Le Junca à Villenave
d'Ornon : Maison d'accueil
spécialisée



✱ MAS Le Barail à Mérignac :
Maison d'accueil spécialisée



✱ Accueil de jour Alzheimer
La Clé des âges à Pessac



Pôle parcours de vie

✱ PCPE « Trait d'union » :
Pôle de compétences
et de prestations externalisées



✱ Mission Coordination
de parcours
et cas complexe



✱ Mission APV :
Assistance projet de vie



Pôle soins et aide à domicile

✱ Service de soins infirmiers
à domicile La Clé des âges à Pessac



✱ Service d'aide à domicile
La Clés des âges à Pessac



Handicap et troubles
psychiques



Autisme et autres troubles
du neurodéveloppement



Handicap
intellectuel



Handicap
moteur



Polyhandicap



Personnes
âgées

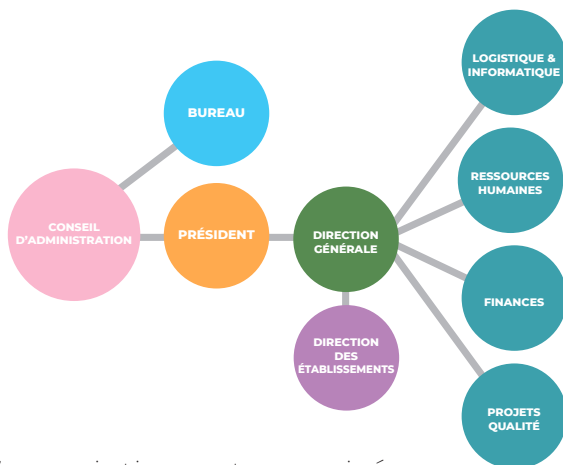

Organigramme
de
l'APAJH33

L'association est organisée

autour d'une **gouvernance composée
de bénévoles et d'une équipe
de professionnels**

● Métiers de la santé

- ✿ Aide-soignant·e
- ✿ Auxiliaire de puériculture
- ✿ Ergothérapeute
- ✿ Infirmier·ère
- ✿ Kinésithérapeute
- ✿ Orthophoniste
- ✿ Psychologue
- ✿ Psychomotricien·ne
- ✿ Médecin



L'APAJH Gironde
De nombreux métiers

● Métiers du travail social

- ✿ Accompagnant·e éducatif·ve et social·e - AES
- ✿ Aide médico-psychologique - AMP
- ✿ Assistant·e de service social
- ✿ Assistant·e projet de vie
- ✿ Chargé·e d'accompagnement social
- ✿ Chargé·e d'insertion professionnelle
- ✿ Conseiller·ère d'emploi accompagné
- ✿ Conseiller·ère en économie sociale et familiale
- ✿ Coordinateur·rice
- ✿ Coordinateur·rice de parcours
- ✿ Educateur·rice spécialisée
- ✿ Educateur·rice sportif·ve
- ✿ Educateur·rice technique
- ✿ Educateur·rice technique spécialisée
- ✿ Mandataire judiciaire
- ✿ Moniteur·rice d'atelier
- ✿ Moniteur·rice éducateur·rice

● Métiers administratifs

- ✿ Agent·e et technicien·ne administratif·ve
- ✿ Assistant·e tutélaire
- ✿ Cadre de proximité
- ✿ Directeur·rice d'établissement

● Métiers de la logistique

- ✿ Agent·e de service intérieur - ASI
- ✿ Agent·e technique
- ✿ Ouvrier·ère qualifié·e



Laïcité, citoyenneté, solidarité

www.apajh33.fr

Siège de l'association : 272, boulevard du Président Wilson

CS 11 953 - 33076 Bordeaux Cedex

Tél. : 05 56 01 42 90 - siege@apajh.fr